

SOMMARIO

AGGIORNAMENTO 2.1.8

PROMEMORIA PASSWORD SISTEMA TS SCADUTA	2
CONSOLE VISITA	2
CARTELLA CLINICA DEL PAZIENTE	5
ELENCO PATOLOGIA	5
ELENCO FARMACI	5
ELENCO ACCERTAMENTI	6
ANAGRAFICA PAZIENTI	6
DATI PRIVACY	6
SSN E PAGAMENTO	6
DATI ANAGRAFICI	7
RICETTA FARMACI	7
COPIA FARMACI – HOME PAGE	7
COPIA FARMACI - MIGLIORIA	7
PATOLOGIA – MOTIVO RICETTA	8
STAMPA POSOLOGIA – RICETTA SSN	8
DURATA TERAPIA	9
CODICE REGIONALE – NUMERO ISCRIZIONE ALL’ABO MEDICO SUGGERITORE – REGIONE SICILIA	10
CODICE REGIONALE – NUMERO ISCRIZIONE ALL’ABO MEDICO SUGGERITORE – REGIONE SARDEGNA	10
RICETTA FARMACI DEMATERIALIZZATA	11
ASSISTITI ASSICURATI DA ISTITUZIONI ESTERE	11
RICETTA ACCERTAMENTI	11
COPIA ACCERTAMENTI – HOME PAGE	11
COPIA ACCERTAMENTI – MIGLIORIA	12
CODICE REGIONALE – NUMERO ISCRIZIONE ALL’ABO MEDICO SUGGERITORE – REGIONE SICILIA	12
CODICE REGIONALE – NUMERO ISCRIZIONE ALL’ABO MEDICO SUGGERITORE – REGIONE SARDEGNA	13
GESTIONE VISITE	14
PERCENTILI – ULTIME RILEVAZIONI	14
CALENDARIO VACCINAZIONI	15
CREAZIONE DA GRUPPO	15
MODIFICA FUNZIONALITA’	16
VARIAZIONE VACCINAZIONE	16
CALCOLA/AGGIUNGI DOSE VACCINAZIONI	17
RIEPILOGO PRESTAZIONI PIP - BILANCI DI SALUTE	17
GESTIONE DATI PAZIENTI	17
BILANCI DI SALUTE	18
GOVERNO CLINICO – VACCINAZIONI – REGIONE ABRUZZO	19
VISITA – MODELLO ATTIVITA’	19
ATTIVITA’	19
PRESTAZIONI	19
RIEPILOGO MENSILE	20

AGGIORNAMENTO 2.1.8

PROMEMORIA PASSWORD SISTEMA TS SCADUTA

All'accesso su Faith, viene visualizzato il seguente messaggio nel caso sia scaduta la password del sistema TS. Il controllo viene effettuato in base all'ultimo cambio password effettuato dall'interno del programma stesso.

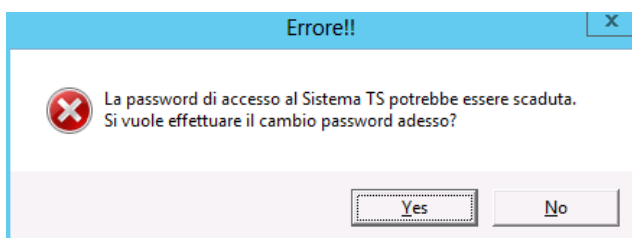

CONSOLE VISITA

E' stata rivista la grafica della Console Visita di Faith, in particolare è stata rivistata la disposizione dei pulsanti in alto:

NUOVO PAZIENTE

E' stata inserita, questa funzionalità con cui è possibile inserire un nuovo paziente.

ACCETTAZIONE DEL GIORNO

Tramite questa funzionalità è possibile visualizzare le accettazioni del giorno.

CREA VISITA

Tramite questa funzionalità è possibile creare una nuova visita.

RICETTE

Cliccando sulla freccia è possibile accedere alle seguenti funzionalità, già presenti nella precedente versione del programma.

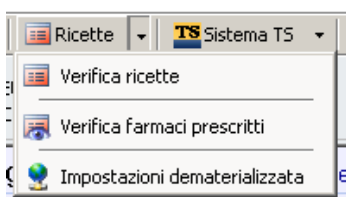

VERIFICA RICETTA

Permette di verificare le ricette prescritte dalla collaboratrice di studio.

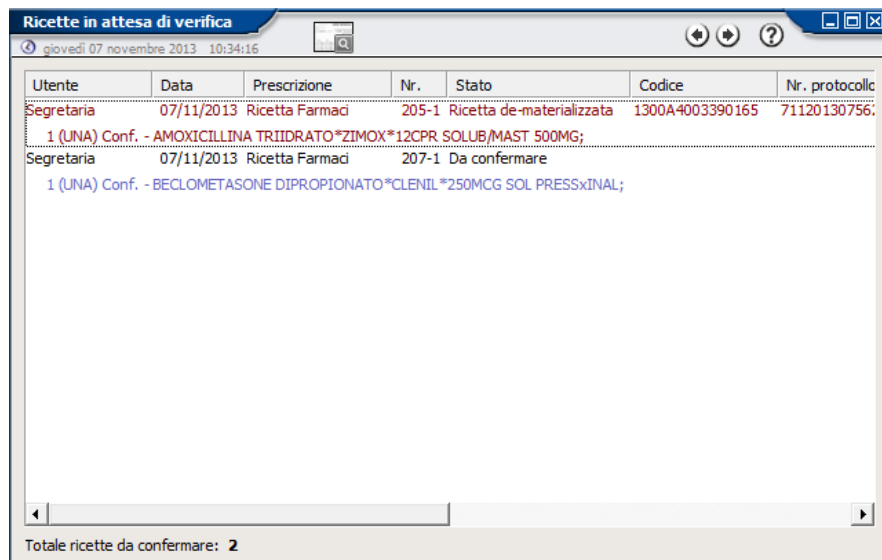

Utente	Data	Prescrizione	Nr.	Stato	Codice	Nr. protocoll
Segretaria	07/11/2013	Ricetta Farmaci	205-1	Ricetta de-materializzata	1300A4003390165	71120130756;
1 (UNA) Conf. - AMOXICILLINA TRIIDRATO*ZIMOX*12CPR SOLUB/MAST 500MG;						
Segretaria	07/11/2013	Ricetta Farmaci	207-1	Da confermare		
1 (UNA) Conf. - BECLOMETASONE DIPROPIONATO*CLENIL*250MCG SOL PRESSxINAL;						

Totale ricette da confermare: 2

IMPOSTAZIONI DEMATERIALIZZATA

Permette di modificare le impostazioni per attivare la o meno la dematerializzata, solo per la regione Sicilia.

VERIFICA FARMACI PRESCRITTI

Questa è nuova funzionalità con cui è possibile visualizzare la situazione dei farmaci prescritti per il paziente, calcolando in automatico la durata della terapia. Cliccandoci verrà visualizzata la seguente finestra:

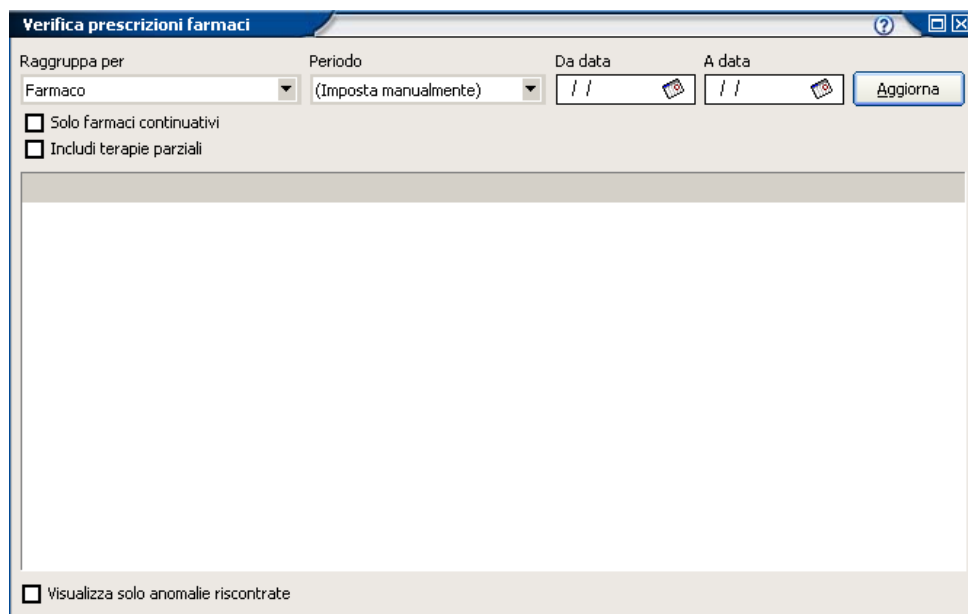

N.B. PER UN CORRETTO FUNZIONAMENTO, E' NECESSARIO EFFETTUARE L'AGGIORNAMENTO DEI FARMACI

RAGGRUPPA PER:

E' possibile selezionare per quale tipo di raggruppamento si vuole effettuare la statistica. E' possibile selezionare "Farmaco", "Gruppo ATC" o V SOTTOGRUPPO CHIMICO, "Gruppo ATC padre" o SOTTOGRUPPO CHIMICO/TERAPEUTICO, Principio attivo.

PERIODO

E' possibile selezionare il periodo di riferimento. Selezionando "Imposta manualmente", è possibile selezionare la data inizio e fine.

SOLO FARMACI CONTINUATIVI

Selezionando questa voce, verranno presi in considerazione solo i farmaci continuativi

Cliccando sul pulsante "Aggiorna", verrà eseguita l'elaborazione in base ai dati inseriti

INCLUDI TERAPIE PARZIALI

Selezionare la presente casella solo se si vogliono prendere in considerazione anche le prescrizioni che sono a cavallo del periodo selezionato.

	Descrizione	Codice	Quantità	Giorni terapia	Giorni periodo	Prima prescrizione
<input type="checkbox"/>	ASSOCIAZ. DI PENICILLINE, INCL. INIBIT.	J.01.C.R	1	10,5	360	06/01/201
<input type="checkbox"/>	MACROLIDI	J.01.F.A	1	14	360	06/01/201
<input type="checkbox"/>	PENICILLINE AD AMPIO SPETTRO	J.01.C.A	1	12	360	06/01/201

Per ogni raggruppamento (Farmaci, Gruppo ATC, etc..) verranno visualizzate le seguenti informazioni:

Quantità prescritta

Giorni terapia → per ogni confezione farmaco viene fornito da Farmadati, il numero di giorni di terapia; tramite questa informazione è possibile calcolare i giorni di terapia delle prescrizioni effettuate nel periodo selezionato

Giorni periodo → Calcolo dei giorni in base ai filtri inseriti

Prima prescrizione → Data prima prescrizione

Ultima prescrizione → Data ultima prescrizione

Selezionando la voce “Visualizza anomalie riscontrate”, vengono visualizzati solo i farmaci i cui giorni di terapia superano il periodo selezionato.

SISTEMA TS

Cliccando sulla freccia è possibile accedere alle seguenti funzionalità, già presenti nella precedente versione del programma.

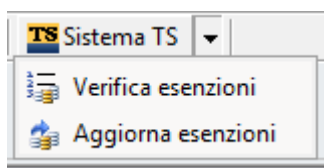

ATTIVITA

Cliccando su  è possibile visionare tutte le attività in scadenza del paziente. Questa icona, infatti, viene visualizzata solo nel caso ci siano attività in scadenza per il paziente selezionato.

CAMBIA STUDIO

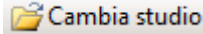
L'icona  permette di cambiare studio e accedere alle cartelle dei pazienti condivise da altri medici.

CARTELLA CLINICA DEL PAZIENTE

ELENCO PATOLOGIA

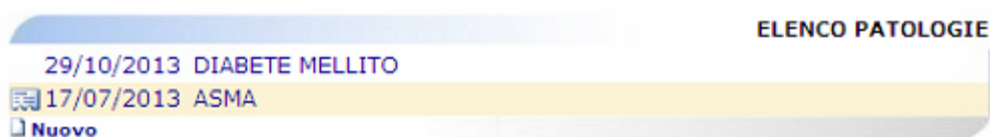

Cliccando sull'icona  è possibile aprire automaticamente la visita collegata alla patologia.

ELENCO FARMACI

I farmaci prescritti verranno visualizzati raggruppati per ricetta, evidenziando in rosso quelli continuativi. Vedi figura sotto.

ELENCO FARMACI

08/02/2014 - [1] - ZIMOX*12CPR SOLUB/MAST 1G; [1] - ACTRAPHANE 30*SC 10ML 100UI/ML;
 18/11/2013 - [1] - ZIMOX*12CPR SOLUB/MAST 500MG;
 13/11/2013 - [1] - CLENIL COMP*AER10F 2ML 0,8+1,6;
 08/02/2013 - [1] - ZIMOX*12CPR SOLUB/MAST 1G; [1] - CLENIL COMP*AER250+100MCG 200D;

Nuovo Copia

ELENCO ACCERTAMENTI

Gli accertamenti prescritti verranno visualizzati raggruppati per ricetta. Vedi figura sotto.

ELENCO ACCERTAMENTI

A> 26/11/2013 - ALANINA AMINOTRANSFERASI (ALT) (GPT); ASPARTATO AMINOTRANSFERASI (AST) (GOT) [S]; EMOCROMO: Hb, GR, GB, HCT, PLT, IND. DERIV., F. L.; FERRITINA [P/(Sg)Er]; PROTEINA C REATTIVA (PCR); STREPTOC. ANTIC. ANTI ANTISTREPTOLISINA-O [TAS]; VELOCITA' DI SEDIMENT. EMAZIE (VES);

Nuovo Copia

ANAGRAFICA PAZIENTI

DATI PRIVACY

I dati relativi alla scelta della privacy sono stati spostati nella scheda "Privacy" e non sono più presenti nella pagina iniziale:

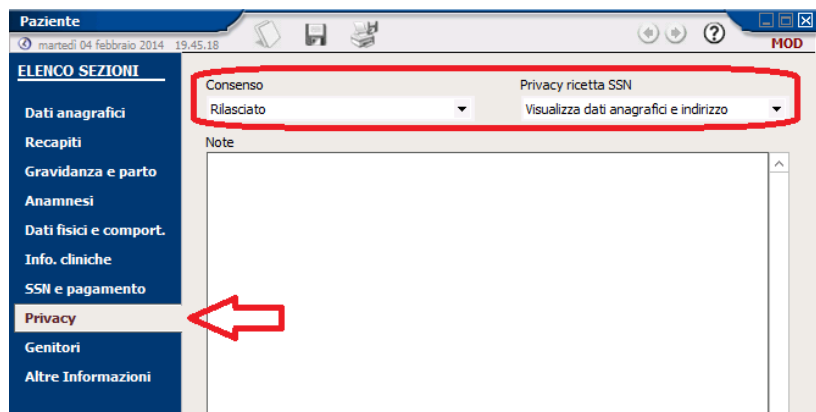

SSN E PAGAMENTO

Nella scheda "SSN e Pagamento" sono state inserite le seguenti caselle:

- Tipo Assistito
- Stato estero
- Istituzione competente
- Società di navigazione
- Scadenza tessera

Queste caselle verranno, esclusivamente, utilizzati per la ricetta de-materializzata per la farmaceutica relative ad assistiti assicurati da istituzioni estere.

DATI ANAGRAFICI

Dalla scheda “Dati anagrafici”, è stata eliminata la casella “Numero tessera sanitaria”

RICETTA FARMACI

COPIA FARMACI – HOME PAGE

Nell’Home Page del paziente, precisamente nel riquadro “Elenco farmaci”, è stata inserita, come da figura, la funzione “Copia”. Cliccandoci viene visualizzata la classica finestra di “Copia”, in cui viene visualizzato l’elenco dei farmaci prescritti in precedenza.

COPIA FARMACI - MIGLIORIA

Nella finestra che si visualizza attraverso la funzione “Copia”, sono state apportate una serie di migliorie che permettono di selezionare più farmaci semplicemente con un click del mouse, senza la necessità di dover premere il tasto CTRL della tastiera.

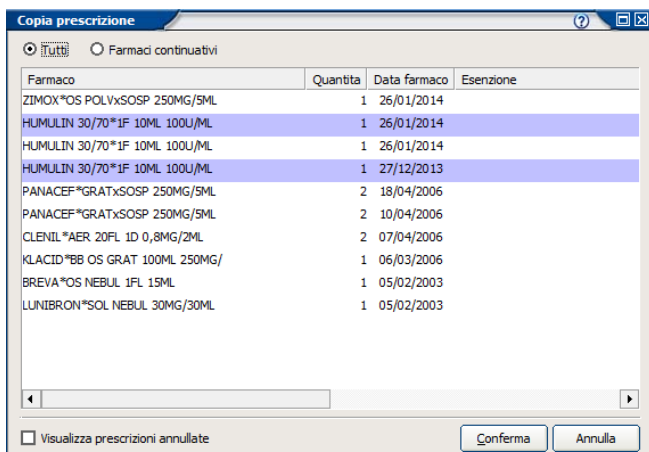

Infatti, per selezionare uno o più farmaci è sufficiente cliccare in sequenza su quelli desiderati.

E' stata, inoltre, inserita una casella, in basso, che permette di visualizzare o meno anche le prescrizione di farmaci annullate.

PATOLOGIA – MOTIVO RICETTA

Anche per le ricette farmaci, così come avviene per le ricette accertamenti, viene data la possibilità di inserire la diagnosi in maniera libera, senza avere l'obbligo di inserirla attraverso le patologie ICDIX.

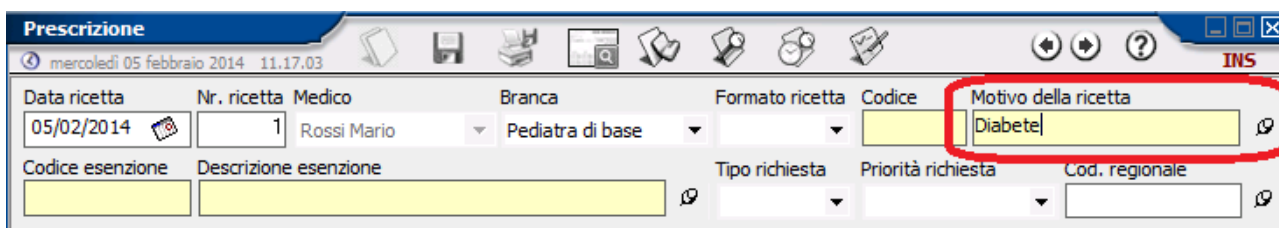

STAMPA POSOLOGIA – RICETTA SSN

Cliccando su Modifica, in basso nel dettaglio della ricetta, dopo aver selezionato il farmaco desiderato, è possibile, attraverso la casella "Stampa posologia" selezionare una delle seguenti possibilità:

- **Predefinito** → In questo caso verrà stampata la posologia o meno indicata in ricetta, a secondo delle impostazioni indicati nell'anagrafica del medico (Menu: Studio → Medici dello studio → Doppio click sul medico interessato → Scheda "Ricetta SSN" → Casella "Non stampare posologia")
- **Stampa** → In questo caso verrà stampata la posologia indicata nella ricetta
- **Non Stampare** → Non verrà stampata in ogni caso la posologia, anche se indicata.

Farmaco
ZIMOX*OS POLVxSOSP 250MG/SML

Quantità 1,0 Max pezzi: 0

Principio attivo: AMOXICILLINA TRIIDRATO Classe: A

Posologia
Stampa posologia
Predefinito

Durata Giorni terapia Codice Motivo della ricetta

Nota CUF Descrizione Nota CUF

Sostituibilità Annotazioni (Motivo sostituibilità)

Prezzo Rimborso Differenza Scadenza registro

Codice esenzione Descrizione esenzione

Codice identificativo Num. esenzione Tipo esenzione Codice regionale

Continuaivo SSN

Conferma Annulla Scheda Calcola dose Copia

DURATA TERAPIA

Per ogni singolo farmaco, Farmadati fornisce la durata media della terapia espressa in giorni; a tal proposito Faith effettua un controllo per cui se viene prescritto un farmaco prima della fine della durata della terapia, rispetto all'ultima ricetta prescritta, viene dato il seguente messaggio di avvertimento:

Attenzione!

Per il paziente risulta già presente una prescrizione inerente la stessa terapia effettuata in data 26/01/2014 e valida fino al 17/03/2014. Si vuole prescrivere ugualmente?

Yes No

Cliccando su "Modifica", in basso nel dettaglio della ricetta, dopo aver selezionato il farmaco desiderato, è possibile, attraverso la casella "Giorni terapia" modificare i gg di terapia del farmaco per la ricetta corrente:

Farmaco
ZIMOX*OS POLVxSOSP 250MG/SML

Quantità 1,0 Max pezzi: 0

Principio attivo: AMOXICILLINA TRIIDRATO Classe: A

Posologia Stampa posologia
Posologia Non stampare

Durata Giorni terapia Codice Motivo della ricetta

Nota CUF Descrizione Nota CUF

Sostituibilità Annotazioni (Motivo sostituibilità)

Prezzo Rimborso Differenza Scadenza registro

Codice esenzione Descrizione esenzione

Codice identificativo Num. esenzione Tipo esenzione Codice regionale

Continuaivo SSN

Conferma Annulla Scheda Calcola dose Copia

N.B. PER UN CORRETTO FUNZIONAMENTO, E' NECESSARIO EFFETTUARE L'AGGIORNAMENTO DEI FARMACI

CODICE REGIONALE – NUMERO ISCRIZIONE ALL’ABO MEDICO SUGGERITORE – REGIONE SICILIA

RICERCA ALBO

Se si utilizza la funzionalità “Ricerca albo” FNOMCEO, alla fine, il medico selezionato verrà registrato automaticamente nell’archivio dei medici di Faith e, quindi, sarà possibile selezionarlo, successivamente, attraverso la funzionalità di ricerca.

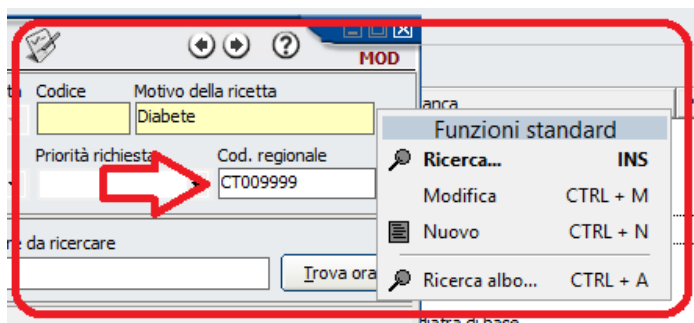

Inoltre, il dato verrà riportato precedendo i numeri con gli zeri in modo da compilare tutte e 8 le caselle della ricetta. **N.B. Sono state date indicazioni da parte della Regione Sicilia, che è consigliato, nel caso il numero di iscrizione all’albo fosse inferiore alle 6 cifre, di completare le caselle facendo precedere i numeri da zeri (es. CT009898)**

SUGGERITA

Compilando il codice regionale con un nr. Iscrizione all’albo del medico suggeritore, viene impostato automaticamente “Tipo ricetta” uguale a “Suggerita”

CODICE REGIONALE – NUMERO ISCRIZIONE ALL’ABO MEDICO SUGGERITORE – REGIONE SARDEGNA

RICERCA ALBO

Per riportare il codice fiscale nel sistema MEDIR del medico prescrittore, è necessario, utilizzando la funzione “Nuovo”, inserire l’anagrafica completa di codice fiscale del medico .

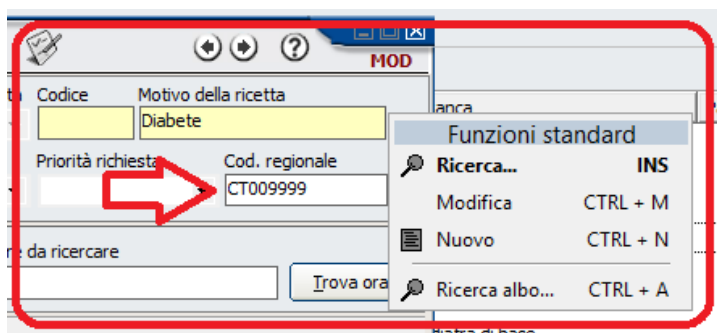

Compilando la scheda del medico utilizzando la scelta “Nuovo”, o in alternativa, come abbiamo visto sopra, ricercandolo nell’Albo FNOMCEO, il codice fiscale del medico suggeritore verrà inviato al sistema MEDIR così come richiesto.

RICETTA FARMACI DEMATERIALIZZATA

ASSISTITI ASSICURATI DA ISTITUZIONI ESTERE

Per gli assistiti assicurati da istituzione estere, è possibile inviare la ricetta de-materializzata compilando le seguenti informazioni nella scheda del paziente:

Dati Anagrafici → Numero assistito → Inserire il numero identificativo personale

Dati Anagrafici → Id Tessera sanitaria nazionale → Inserire il numero identificazione tessera

SSN e Pagamento → Tipo Assistito → Indicare il tipo di assistito

SSN e Pagamento → Stato estero → Indicare la sigla dello stato estero del paziente

SSN e Pagamento → Istituzione competente → Indicare il codice istituzione competente

SSN e Pagamento → Scadenza tessera → Indicare la data di scadenza della tessera

RICETTA ACCERTAMENTI

COPIA ACCERTAMENTI – HOME PAGE

Nell’Home Page del paziente, precisamente nel riquadro “Elenco accertamenti”, è stata inserita, come da figura, la funzione “Copia”. Cliccandoci viene visualizzata la classica finestra di “Copia”, in cui viene visualizzato l’elenco degli accertamenti prescritti in precedenza.

COPIA ACCERTAMENTI – MIGLIORIA

Nella finestra che si visualizza attraverso la funzione “Copia”, sono state apportate una serie di migliorie che permettono di selezionare più accertamenti semplicemente con un click del mouse, senza la necessità di dover premere il tasto CTRL della tastiera.

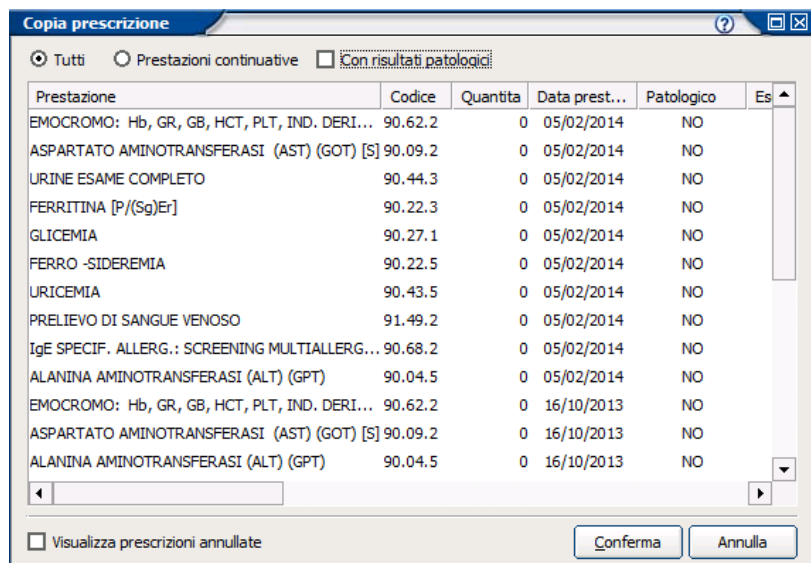

Infatti, per selezionare uno o più accertamenti è sufficiente cliccare in sequenza su quelli desiderati .

E’ stata, inoltre, inserita una casella, in basso, che permette di visualizzare o meno anche le prescrizioni di accertamenti annullate.

CODICE REGIONALE – NUMERO ISCRIZIONE ALL’ABO MEDICO SUGGERITORE – REGIONE SICILIA

RICERCA ALBO

Se si utilizza la funzionalità “Ricerca albo” FNOMCEO, alla fine, il medico selezionato verrà registrato automaticamente nell’archivio dei medici di Faith e, quindi, sarà possibile selezionarlo, successivamente, attraverso la funzionalità di ricerca.

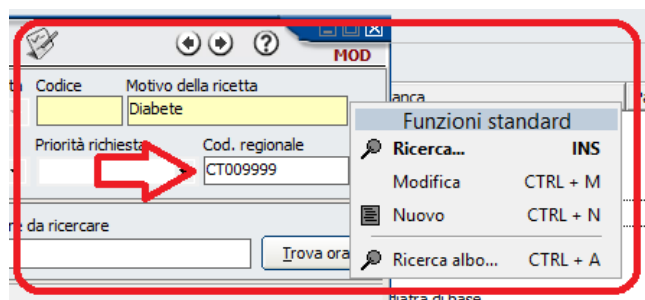

Inoltre, il dato verrà riportato precedendo i numeri con gli zeri in modo da compilare tutte e 8 le caselle della ricetta. **N.B. Sono state date indicazioni da parte della Regione Sicilia, che è consigliato, nel caso il numero di iscrizione all'albo fosse inferiore alle 6 cifre, di completare le caselle facendo precedere i numeri da zeri (es. CT009898)**

SUGGERITA

Compilando il codice regionale con un nr. Iscrizione all'albo del medico suggeritore, viene impostato automaticamente "Tipo ricetta" uguale a "Suggerita"

CODICE REGIONALE – NUMERO ISCRIZIONE ALL'ABO MEDICO SUGGERITORE – REGIONE SARDEGNA

RICERCA ALBO

Per riportare il codice fiscale nel sistema MEDIR del medico prescrittore, è necessario, utilizzando la funzione "Nuovo", inserire l'anagrafica completa di codice fiscale del medico .

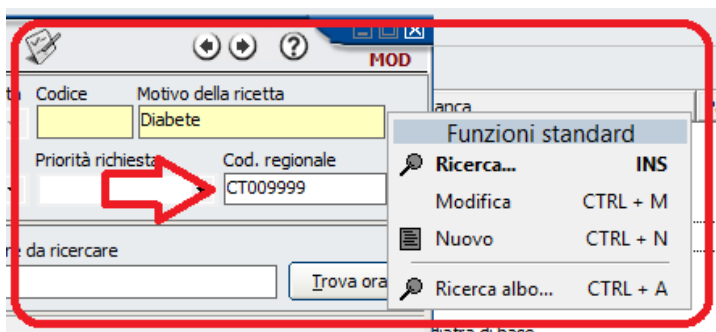

Compilando la scheda del medico utilizzando la scelta "Nuovo", o in alternativa, come abbiamo visto sopra, ricercandolo nell'Albo FNOMCEO, il codice fiscale del medico suggeritore verrà inviato al sistema MEDIR così come richiesto.

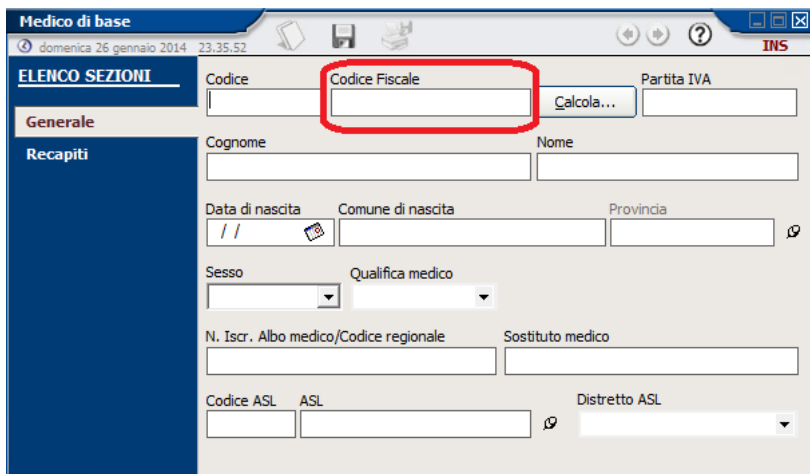

GESTIONE VISITE

Nella sezione “Rilevazioni”, sono state apportate le seguenti migliorie:

- Quando si inserisce il valore, viene subito calcolato il percentile corrispondente
- Per ogni tipo di rilevazione, in basso, vengono visualizzate tutte le rilevazioni precedenti.

Data	Altezza (cm)	Peso (kg)	Circonferenza cranica	Frequenza cardiaca	Pressione arteriosa
07/09/2004	95,000	15,000		50,000	
07/09/2002	78,000	12,000		46,000	
07/04/2002	70,000	8,000		44,000	
07/10/2001	55,000	5,000		36,000	
07/09/2001	48,000	3,020		35,000	

PERCENTILI – ULTIME RILEVAZIONI

Data	Misura	Valore	Percentile
07/09/2004	Peso	15 kg	50 - 75
07/09/2004	Altezza	95 cm	25 - 50
07/09/2004	Circ. cranica	50 cm	N.D.
07/09/2004	BMI	16,62	50 - 75
07/09/2004	Vel. altezza	8,37	50 - 75
07/09/2004	Vel. peso	1,48	25 - 50

Nell’inserimento di nuove rilevazioni, sono state apportate le seguenti migliorie:

Rilevazione

Data rilevazione: 05/02/2014

Altezza (cm): < 3 Peso (kg): < 3 Circonferenza cranica (cm): N.D.

Annotazioni: Annotazioni: Annotazioni:

Rilevazioni precedenti						
Data	Altezza (cm)	Percentile	Peso (kg)	Percentile	Circonferenza cranica (cm)	Percentile
07/09/2004	95,000	25 - 50	15,000	50 - 75	50,000	N.D.
07/09/2002	78,000	75 - 90	12,000	90 - 97	46,000	25 - 50
07/04/2002	70,000	50 - 75	8,000	25 - 50	44,000	25 - 50
07/10/2001	55,000	50 - 75	5,000	75 - 90	36,000	10 - 25
07/09/2001	48,000	10 - 25	3,020	10 - 25	35,000	25 - 50

Conferma Annulla

- La finestra è stata completamente rivista per poter visualizzare informazioni aggiuntive
- Quando si inserisce il valore, viene subito calcolato il percentile corrispondente
- Per ogni tipo di rilevazione, in basso vengono visualizzate tutte le rilevazioni precedenti

CALENDARIO VACCINAZIONI

CREAZIONE DA GRUPPO

Se non sono presenti vaccinazioni, per paziente selezionato, viene richiesto se si vuole creare o meno il calendario delle vaccinazioni. Rispondendo "Sì", il programma procederà con la creazione partendo dal gruppo selezionato.

Faith

 Non sono stati inseriti vaccini. Si vuole selezionare un gruppo di vaccini da aggiungere?

Quindi, non è più necessario selezionare "Crea da gruppo" dall'home page del paziente.

MODIFICA FUNZIONALITA'

	Dose n°1	Dose n°2	Dose n°3	Dose n°4
Difterite, tetano e pertosse	29/10/2013	30/10/2013		
Epatite B	29/10/2013	30/10/2013		
Haemophilus influenza B	29/10/2013	30/10/2013		
Meningococcico coniugato				
Morbilli, parotite e rosolia				
Pneumococco	29/10/2013	30/10/2013		
Polio	29/10/2013	30/10/2013		
Rotavirus	29/10/2013	30/10/2013		
Varicella				

Le funzionalità principali sono state spostate in alto, utilizzando le icone standard presenti in Faith e precisamente:

→ Permette di inserire una nuova vaccinazione non presente nel calendario;

→ Permette di memorizzare i dati indicati nel calendario;

→ Permette di stampare il calendario delle vaccinazioni;

→ Permette di creare il calendario da un gruppo di vaccinazione preimpostato;

VARIAZIONE VACCINAZIONE

Cliccando, sul riquadro di sinistra, sulla singola vaccinazione è possibile modificare la vaccinazioni, per es. per eliminare una dose.

Difterite, tetano e pertosse
Epatite B
Haemophilus influenza B
Meningococcico coniugato
Morbilli, parotite e rosolia
Pneumococco
Polio
Rotavirus
Varicella

CALCOLA/AGGIUNGI DOSE VACCINAZIONI

Questa funzionalità permette di calcolare/aggiungere una dose aggiuntiva alla vaccinazione selezionata.

Calendario vaccinazioni

	Dose n°1	Dose n°2	Dose n°3	Dose n°4
Difterite, tetano e pertosse	29/10/2013	30/10/2013		
Epatite B	29/10/2013	30/10/2013		
Haemophilus influenza B	29/10/2013	30/10/2013		
Meningococcico coniugato				
Morbillo, parotite e rosolia				
Pneumococco	29/10/2013	30/10/2013		
Polio	29/10/2013	30/10/2013		
Rotavirus	29/10/2013	30/10/2013		
Varicella				

Altri dati Calcola/Aggiungi dosi successive

RIEPILOGO PRESTAZIONI PIP - BILANCI DI SALUTE

Quando si seleziona la voce Comunicazione → Prestaz. Pip-ADI-ADP, viene proposto in automatico il periodo corrispondente al mese immediatamente precedente a quello attuale.

PRESTAZIONI PIP - ADI - ADP

Filtra elementi da visualizzare Ricerca: [Applica](#)

Campo: ▼

Cerca:

Periodo	Data	Prestazione	Importo	Cognome	Nome	Codice fiscale
Nessun elemento da visualizzare!						

GESTIONE DATI PAZIENTI

Per quanto riguarda l'esenzioni per reddito, sono state apportate le seguenti migliorie:

- Prima di procedere con l'importazione delle esenzioni per reddito, vengono prima cancellate tutte le esenzioni che sono state importate automaticamente nelle elaborazioni precedenti; questo permette di avere sempre l'archivio delle esenzioni aggiornate e valide!!!
- A fine elaborazione, viene proposto l'elenco delle esenzioni inserite manualmente che non trovano corrispondenza con l'archivio del Sistema TS o del SAR. Viene, infatti, visualizzata la seguente immagine:

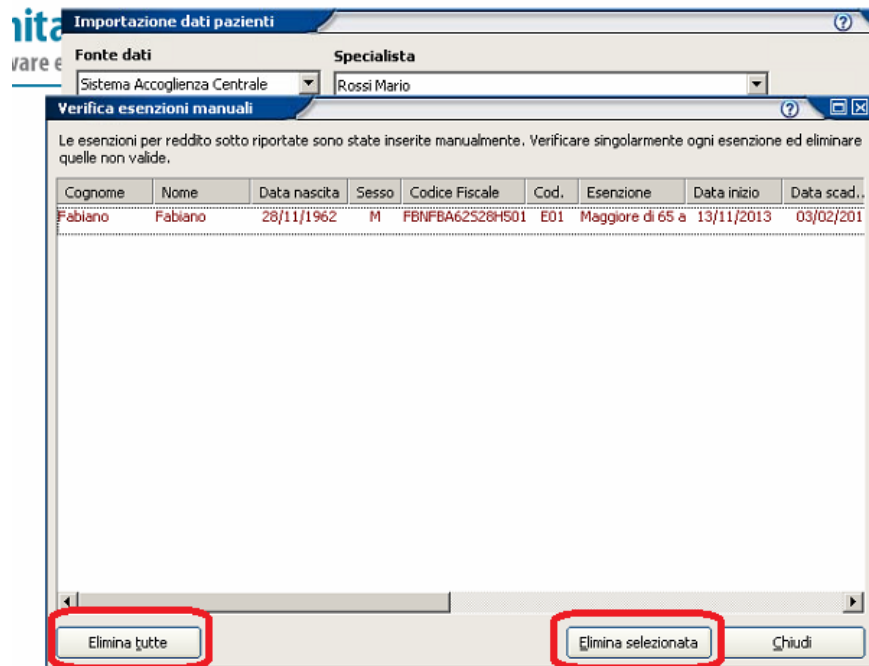

A questo punto è possibile eliminarle tutte o eliminare quella selezionata, utilizzando gli appositi pulsanti presenti in fondo alla finestra.

N.B. Si ricorda che il Sistema TS fornisce l'elenco delle esenzioni dei soli pazienti che risultano a Vostro carico.

BILANCI DI SALUTE

Nel bilancio di salute, nella sezione delle rilevazioni, viene calcolato e visualizzato il percentile di riferimento

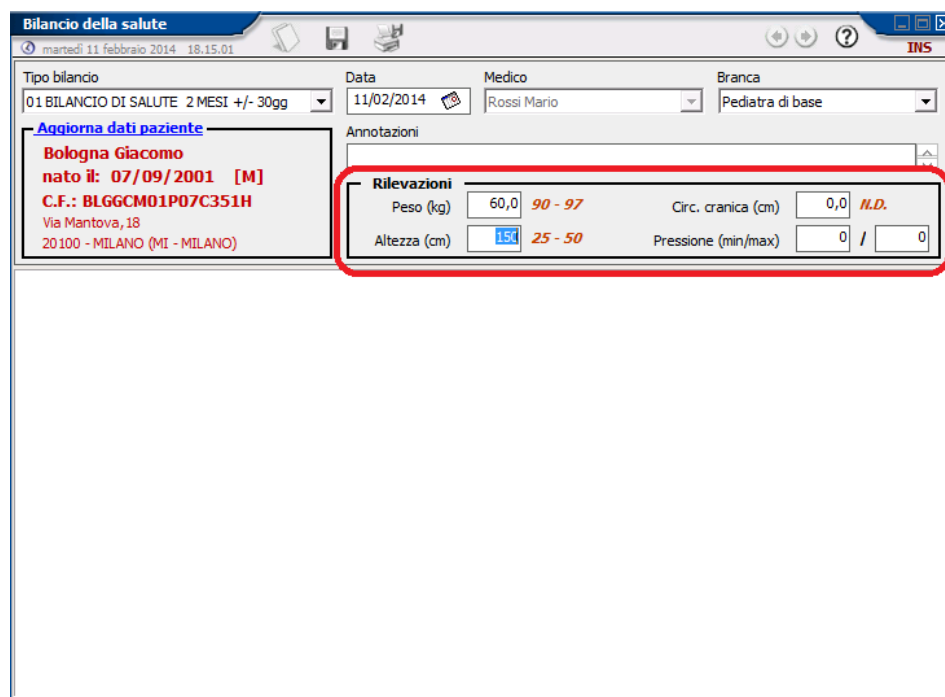

Sono state previste le seguenti modifiche:

VISITA – MODELLO ATTIVITA'

Sono state previsti i seguenti modelli di attività che permette di creare automaticamente le attività per ogni singolo paziente.

MODELLO ATTIVITÀ						
Filtra elementi da visualizzare						
Campo: Attività						
Cerca: governo <input type="button" value="Trova"/>						
Attività	Tipo attività	Riferimento	Ricorrente	Automatico	Sospeso	
Governo clinico Y1	Prestazioni eseguite	Governo clinico Y1	No	Si	No	
Governo clinico Y11	Prestazioni eseguite	Governo clinico Y11	No	Si	No	
Governo clinico Y5	Prestazioni eseguite	Governo clinico Y5	No	Si	No	
Governo clinico Y8	Prestazioni eseguite	Governo clinico Y8	No	Si	No	

ATTIVITA'

In base ai modelli di attività, per ogni paziente, che rientrano nel range di date previste dalla normativa, vengono generate automaticamente le attività di governo clinico da effettuare.

Cliccare sul pulsante “Esegui attività” se si vuole generare la prestazione da riportare nel riepilogo mensile.

PRESTAZIONI

Tramite la funzionalità delle prestazioni in console visita, è necessario selezionare una delle prestazioni “Governo clinico” e indicare nella casella “Annotazione/Patologia” il tipo di azione (vedi fig.).

Codice prestazione	Prestazione studio
GCY1	Governo Clinico Y1
GCY11	Governo Clinico Y11
GCY5	Governo Clinico Y5
GCY8	Governo Clinico Y8

RIEPILOGO MENSILE

Tra le prestazioni PIP, è stato previsto un nuovo report che permette di stampare l’elenco delle prestazioni oggetto del governo clinico: “Riepilogo governo clinico – Abruzzo”

Servizio assistenza

Per qualsiasi ulteriore informazione in merito o per assistenza contattare la e-shark:

Tel. **095302380**

Fax: **0952246131**

SMS: **345-3414221**

Email: **faith@e-shark.it**

CHAT: **Tramite “Supporto remoto e-shark”**

